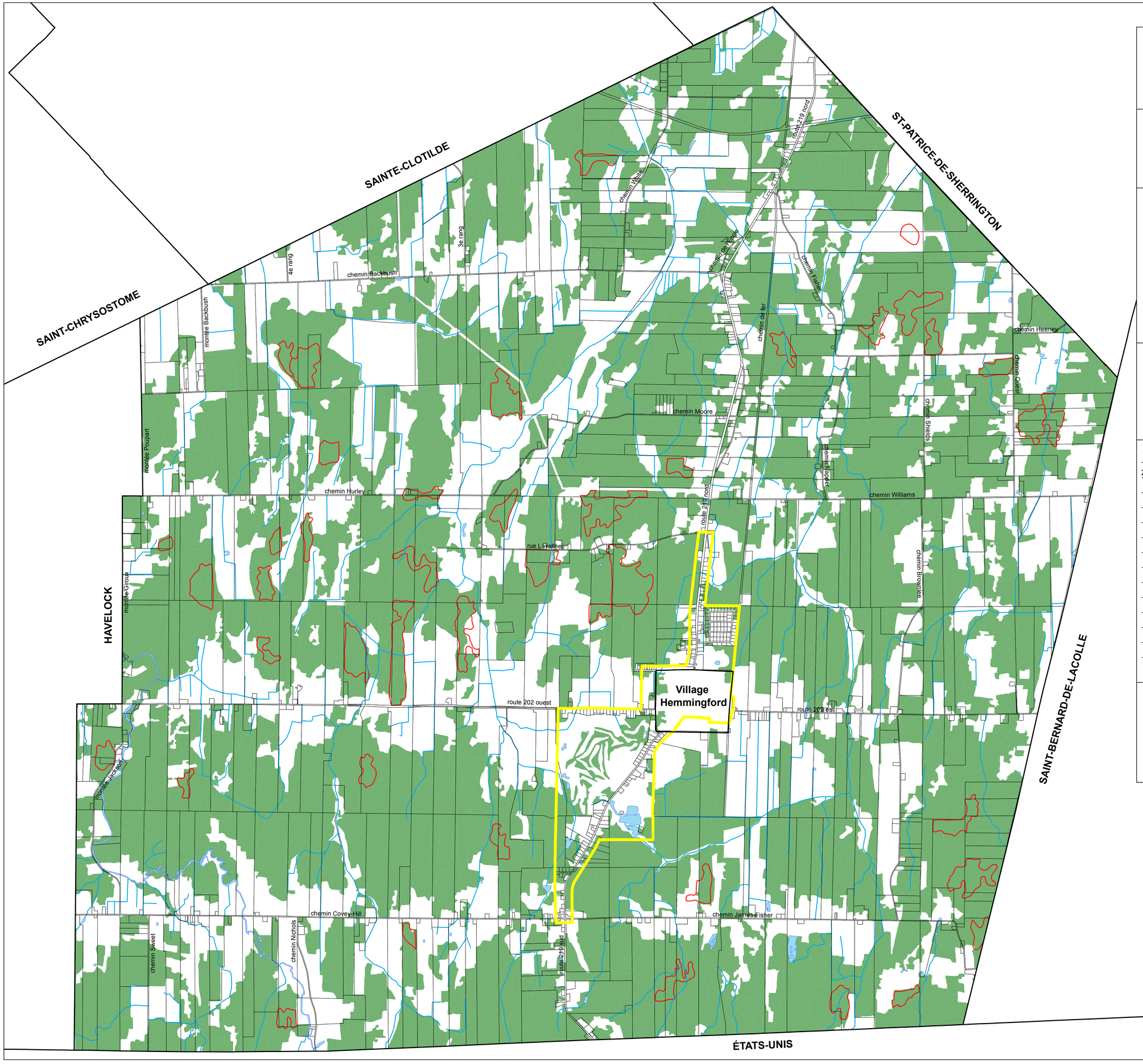

ANNEXE F

MUNICIPALITÉ DU CANTON DE HEMMINGFORD

CARTE DES BOISÉS ET ÉRABLIÈRES ANNEXE IV

LÉGENDE

- Périmètre d'urbanisation
- Boisé
- Potentiel acéricole
- Cours d'eau forestier
- Matrice graphique

Cartographie: Andréanne Baribeau, urbaniste.
Approuvé par Sylvain Provencher, urbaniste.
Date: 11 juin 2014.

PROVENCHER URBANISTE

Amendement		Entrée en vigueur
275-XX	Ajout de la nouvelle carte des boisés et érablières.	

Sources: Matrice graphique numérique. Evimbec 2013. Ministère des Ressources naturelles (MRN) - secteur Forêt, Gouvernement du Québec, 2014.

N

1:22 500